



Total Safe Solutions

# INHUIZINGSFORMULIER

TMA Kluizen - Aalsbergen 20 - Didam

Tel. 0316 295 699 Fax 0316 295 383 Info@tmakluizen.nl

Kluismodel: ..... Hoog: ..... cm Breed: ..... cm Diep: ..... cm Gewicht: ..... kg.

## Vraag 1. Losplaats

- voorzijde gebouw
- achterzijde
- zijkant
- belemmeringen parkeren? J / N\*

losplaats indien afwijkend van leveringsadres: .....

## Vraag 2. Binnenkomst / entree

- entree kantoor
- entree flatgebouw
- entree woonhuis
- magazijningang
- zonder / met\* trap / treden\* voor de deur
- aantal treden ..... (indien met trap ook vraag 6 invullen)
- laadklep kan op het bordes liggen J / N\*
- kast moet over zand / grindpad / anders\* .....

## Vraag 3. Obstakels

- de smalste te passeren doorgang vormt geen belemmering bij het inhuizen
- de smalste te passeren doorgang is voor de kast te krap - huisdeur / kastdeur\* demonteren
- plaatsing op verhoogde (winkel / computer\*)vloer; zo ja hoogteverschil ..... cm
- plaatsing op sokkel; zo ja hoogte van de sokkel ..... cm

## Vraag 4. Locatie

- plaatsing begane grond
- plaatsing zonder lift
- plaatsing met lift - vul vraag 5 in
- zonder hoogteverschillen
- naar ..... verdieping
- naar kelder zonder / met trap\*
- met hoogteverschillen nl. .... (indien trap ook vraag 6 invullen)

## Vraag 5. De lift

- liftcapaciteit is ..... kg
- liftbreedte ..... cm
- liftdiepte ..... cm
- liftdeur hoogte ..... cm
- liftdeur breedte ..... cm
- uitloop tot tegenoverliggend muur ..... cm
- merk / type lift .....
- fabrikant / leverancier lift .....

## Vraag 6. De trap (vul ook trapformulier pagina 2)

- 1 / 2 / 3 rechte trap\*
- draaitrap
- hout / beton / gestoffeerd\*
- trap met rechte trapdelen / bordessen\* t.w. .... (aantal)
- breedte tussen de trapeuningen ..... cm
- kleinste uitloop bovenaan de trap ..... cm
- kleinste uitloop onderaan de trap ..... cm

## Vraag 7. Mogelijkheden met kraanwagen

- schat de afstand vanaf het punt waar de kraanwagen kan staan tot het raam / balkon\* ..... meter
- schat de hoogte van het raam / balkon tot de straat ..... meter
- naar binnen / buiten / boven / onder openslaand raam\*
- schuifraam
- kantelraam
- bovenlicht in raam
- demontabel raam
- hoogte raam ..... cm
- breedte raam ..... cm
- hoogte vensterbank ..... cm
- uitloop van het raam tot tegenoverliggend muur ..... meter
- timmerman / glazenier nodig J / N\*

## Vraag 8. Soort vloer / muur

- beton / hout / .....\*
- vloerverwarming / leidingen J / N\*
- buiten- / draagmuur / .....\*

## Vraag 9. Adresgegevens

(Firma)naam: ..... Contactpersoon: .....

Adres: .....

Postcode: ..... Plaats: .....

Telefoon (s): .....

E-mail: .....

Overige opmerkingen .....

.....

.....

\* doorhalen wat niet van toepassing is.

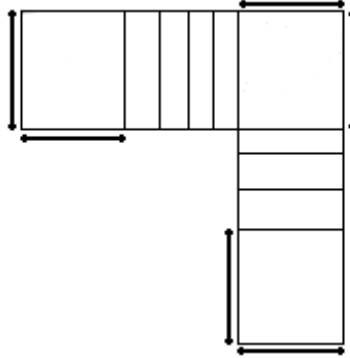
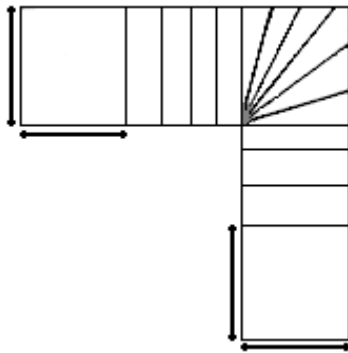

Kies de juiste trap of spiegelbeeld ervan uit de voorbeelden links.

**Geef altijd de maat van de uitloop bij de strepen.**

Let ook op leuningen en andere obstakels zoals radiatoren en plinten die de vrije doorgang verkleinen.

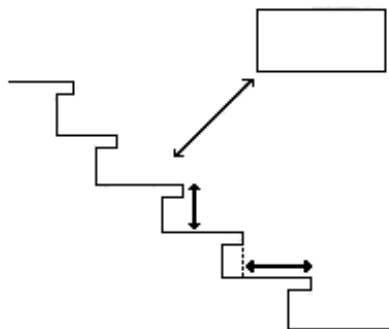
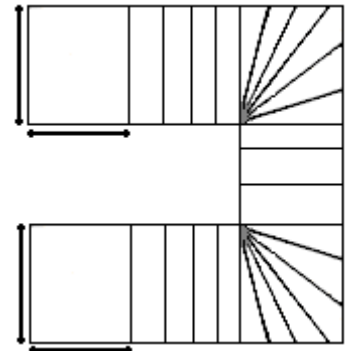
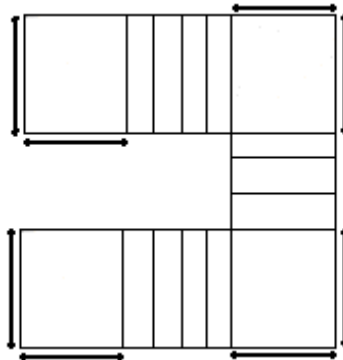
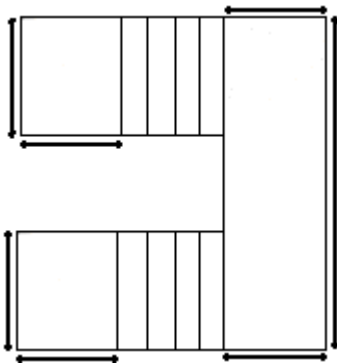
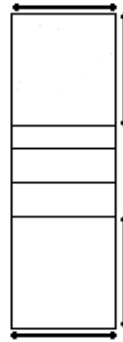
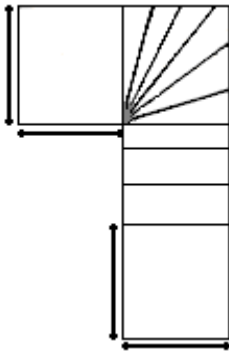

**Geef de afstand van de trap tot het laagste deel van het plafond.**  
**Noteer de hoogte en diepte van de trede.**  
**Bij overhanging de diepte tot de vorige trede.**